

样品名称： PCFL 9425  
 样品来源： 东莞市丰龙新材料有限公司      测量时间： 100 (s)  
 物料编号： 20210325      管压： 8 kV  
 检测日期： 2021-03-25      管流： 106 uA  
 检测部门： QC      计数率： 2328.4  
 操作员： Operator      峰通道： 601  
 测试要求： 检测塑料中有害元素



检测结果

元素名称	含量 (ppm)	限定标准 (ppm)	判定结果
溴 (Br)	2387.1	1000	Fail
镉 (Cd)	ND	100	Pass
汞 (Hg)	ND	1000	Pass
铅 (Pb)	ND	1000	Pass
铬 (Cr)	ND	1000	Pass
氯 (Cl)	ND	900	Pass

光谱图

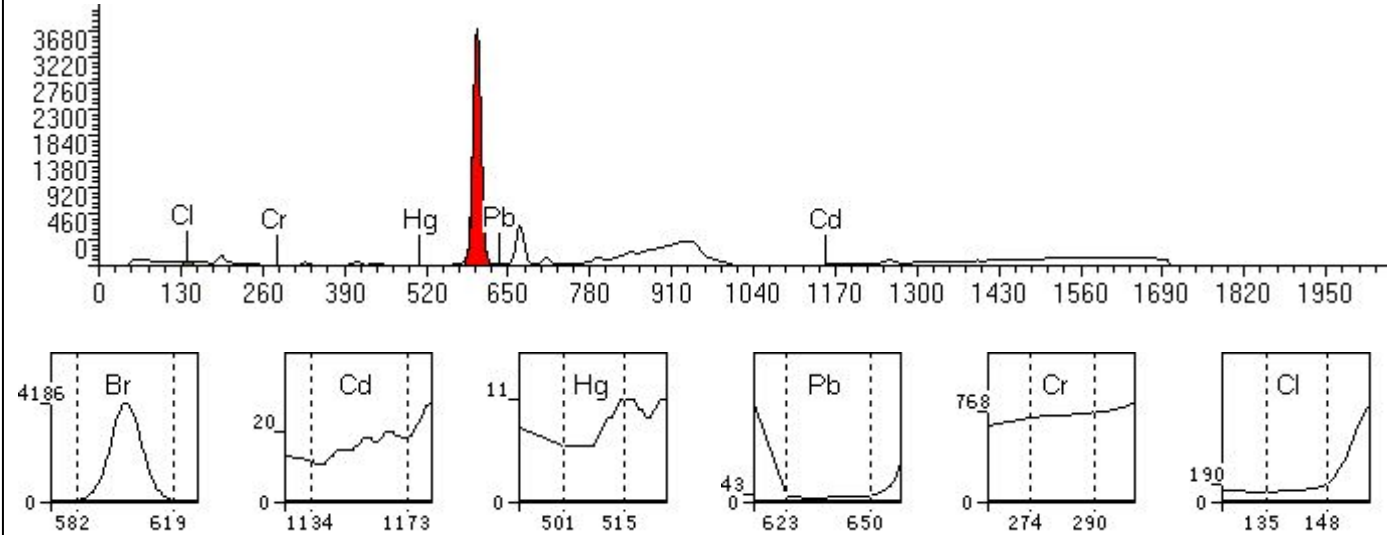

备注

1. ND代表含量小于等于2ppm.
2. Cl, Br, Cr测试值均为元素总含量.
3. Br, Cr总量值超标并不表示PBBs PBDEs或Cr(VI)超标.